CMEPIUS

VALORIZACIJSKA KONFERENCA

3 x 7

Erasmus plus ni mus, pomaga pa!

Valorizacijska konferenca 3x7

Naša rast in razvoj v sedmih letih programa Erasmus+

Alenka Flander

Erasmus+ 2014 - 2020

za področje izobraževanja in usposabljanja

CMEPIUS

1787 Odobrenih projektov

37.851 Učeči se (učenci, dijaki, študenti,...)

17.659 Pedagoško in strokovno osebje

MOBILNOST POSAMEZNIKOV (ODOBRENO, RAZPISNA LETA)

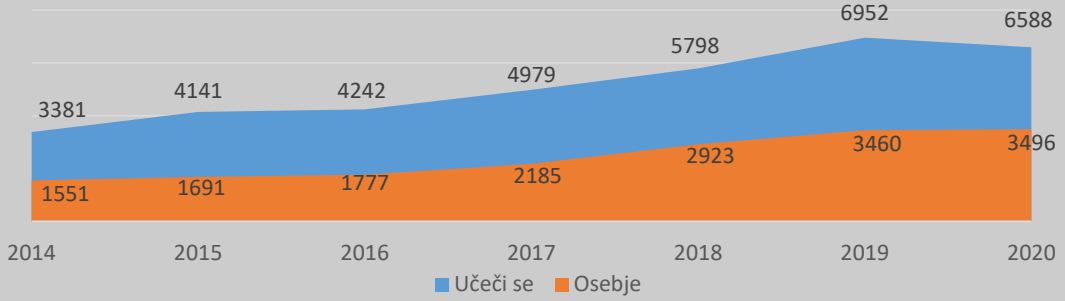

Skupno

118,9 mio EUR

Odobrenih sredstev

SREDSTVA

69% Mobilnost (KA1)

31 % Strateška partnerstva (KA2)

E+ SREDSTVA (mio EUR)

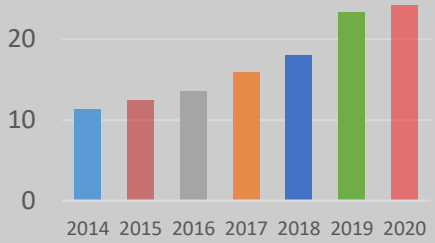

IZZIVI E+ 2014 - 2020

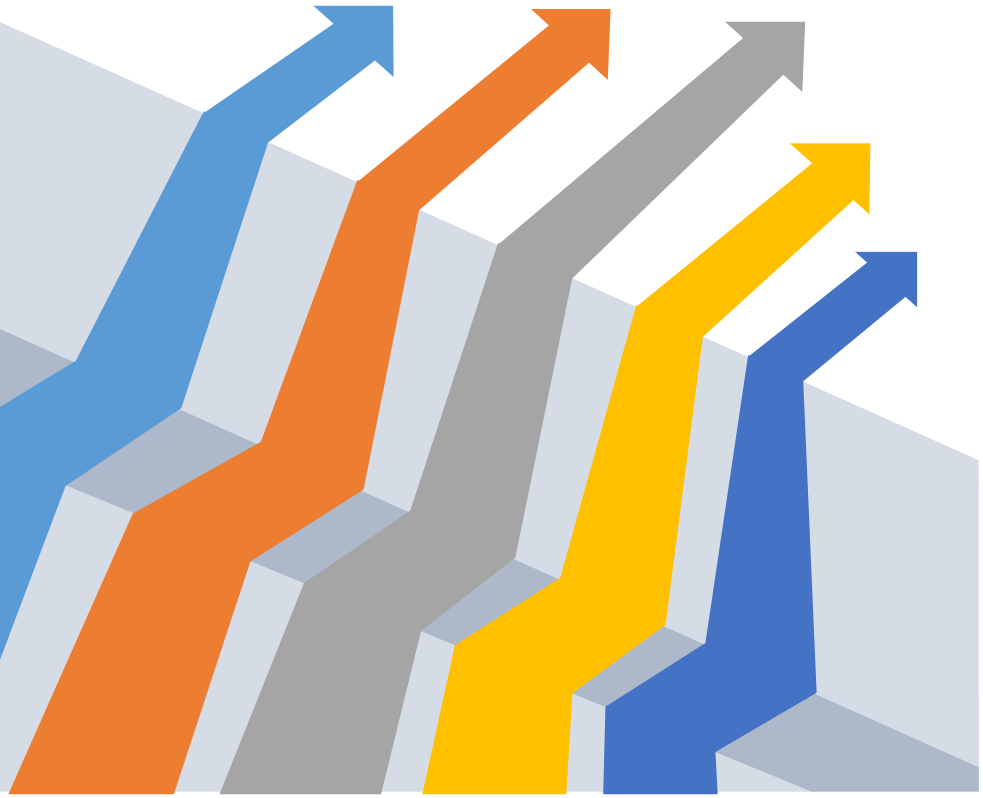

ZAČETEK Erasmus+

Združenje programa, manj sredstev v 2014

E - ORODJA

Težave in priložnosti

GEOPOLITIČNI IZZIVI

Migracije, terorizem

ADIRA AIRWAYS

Propad našega letalskega prevoznika

COVID-19

Kaj smo se iz tega naučili in kako naprej

Kaj pa

CMEPIUS KOT ORGANIZACIJA?

2014 - 2020

Tako za pametne vasi kot pametna mesta velja, da najprej potrebuješ pametne ljudi, ki pametno sodelujejo.

Dr. Emilija Stojmenova Duh v intervjuj v časniku Večer, 2. 9. 2019 in kandidatka za Bob leta 2019

Enako velja tudi za vse organizacije

RAZVIJAMO IN UČIMO SE SKUPAJ Z VAMI in ZA VAS

2014 - 2020

ORGANIZACIJSKO

CMEPIUS = E+

Razvoj CMEPIUSA glede na način delovanja, vzpostavljenih mehanizmov v sami organizaciji z namenom zagotavljanja kakovosti, razvoja, odličnosih rezultatov ter dobrih delovnih pogojev in počutja zaposlenih.

PROGRAMSKO/STROKOVNO

INTERNACIONALNIZACIJA

Razvoj v smeri podpore slovenskemu izobraževalnemu prostoru in organizacijam za učinkovito izvajanje in umeščanje mednarodnega sodelovanje v njihovo redno delo.

CMEPIUS

2014 - 2020

Z mednarodnim sodelovanjem spodbujamo, razvijamo in povezujemo znanje, ljudi in izkušnje v izobraževalnem prostoru.

Postati prepoznavna, **povezovalna institucija v nacionalnem in širšem prostoru na področju mednarodnega sodelovanja v izobraževanju** ter pomemben partner pri **ustvarjanju kakovostnega, v svet odprtega slovenskega izobraževanja**.

POSLANSTVO

Odličnost in kakovost

Delo s srcem

Družbena odgovornost

Učenje in znanje

Integriteta in zanesljivost

VREDNOTE

C1: **Okrepljena mednarodna vključenost in umeščenost** slovenskih institucij.

C2: **Trajna umeščenost rezultatov in učinkov** mednarodnega sodelovanja v redno delo institucij

C3: **Razviti kompetence slovenskih organizacij** za sodelovanje v mednarodnem prostoru.

CILJI (1-3)

C4: **Vzpostaviti mrežo** doma in v tujini.

C5: **Vzpostaviti analitično in strokovno podporo** kakovosti in modernizaciji slovenskega izobraževalnega prostora

C6: **Postati prepoznaven in kakovosten akter** v tujini.

CILJI (4-6)

Cilji programa **Erasmus+** so neposredno povezani s ciliji CMEPIUS-a kot institucije in **zajeti v poslovnih planih in poročilih**.

Erasmus+

VODENJE ZGOLJ NA OSNOVI REZULTATOV JE KOT BI VOZILI AVTOMOBIL IN GLEDALI LE V VZVRATNO OGLEDALO. (W. Edwards Deming)

Za uspešno in učinkovito vodenje organizacije in zaposlenih se mora tudi vodstvo izobraževati in usposabljati na področju vodenja.

CMEPIUS

2014 - 2020

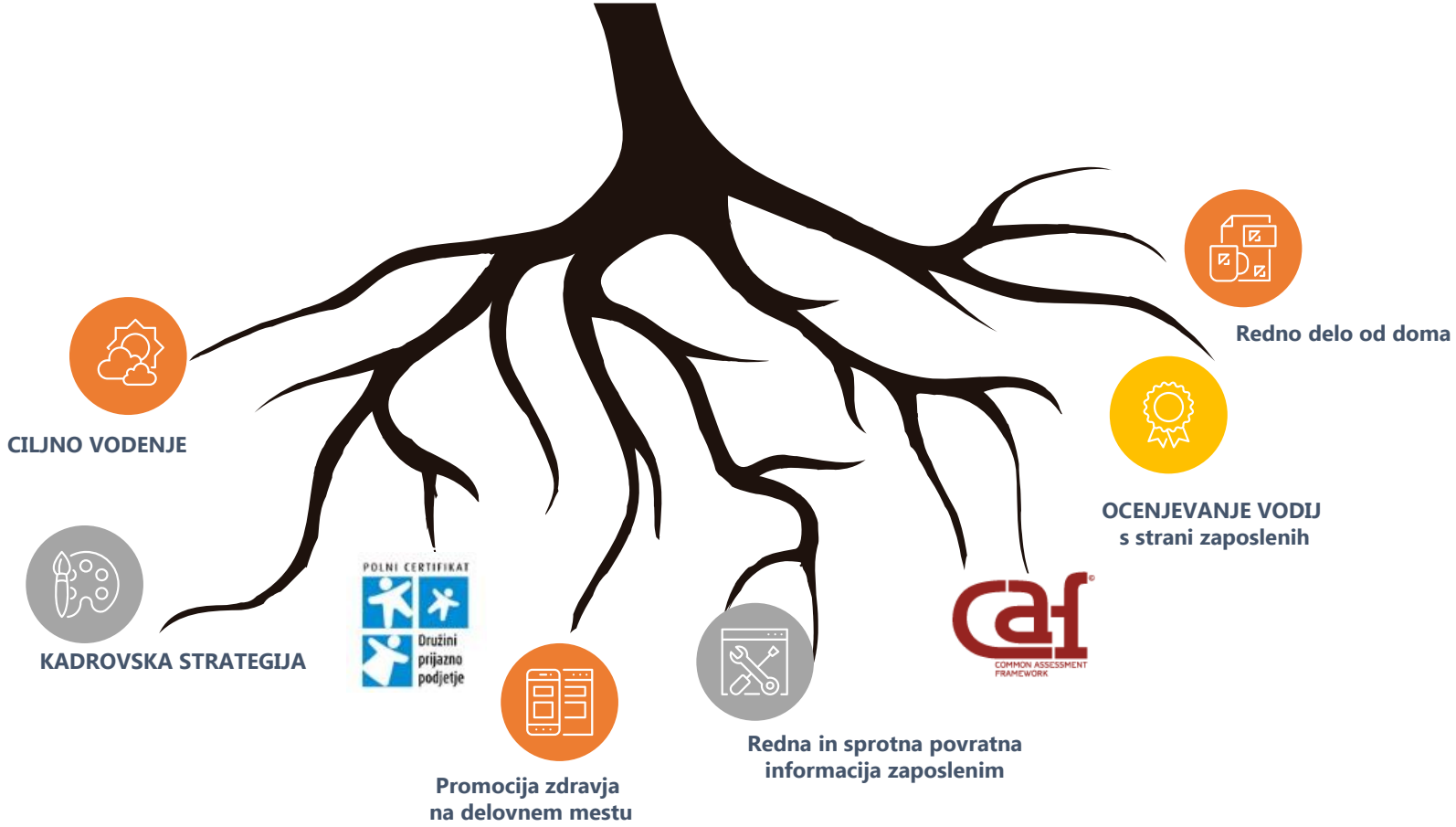

INTERNACIONALIZACIJA JE *NAMEREN* PROCES INTEGRACIJE MEDNARODNE ALI MEDKULTURNE RAZSEŽNOSTI V NAMEN, FUNKCIJE IN IZVAJANJE IZOBRAŽEVANJA, DA BI IZBOLJŠALI KAKOVOST IZOBRAŽEVANJA ZA VSE UČEČE SE IN ZAPOSLENE IN *DA BI POMEMBNO PRISPEVALI K DRUŽBI*

(prilagojeno po de Wit idr., 2015. Internationalisation of higher education. Bruselj: Evropski parlament, Generalni direktorat za interne politike, str. 281).

INTERNACIONALIZACIJA

2014 - 2020

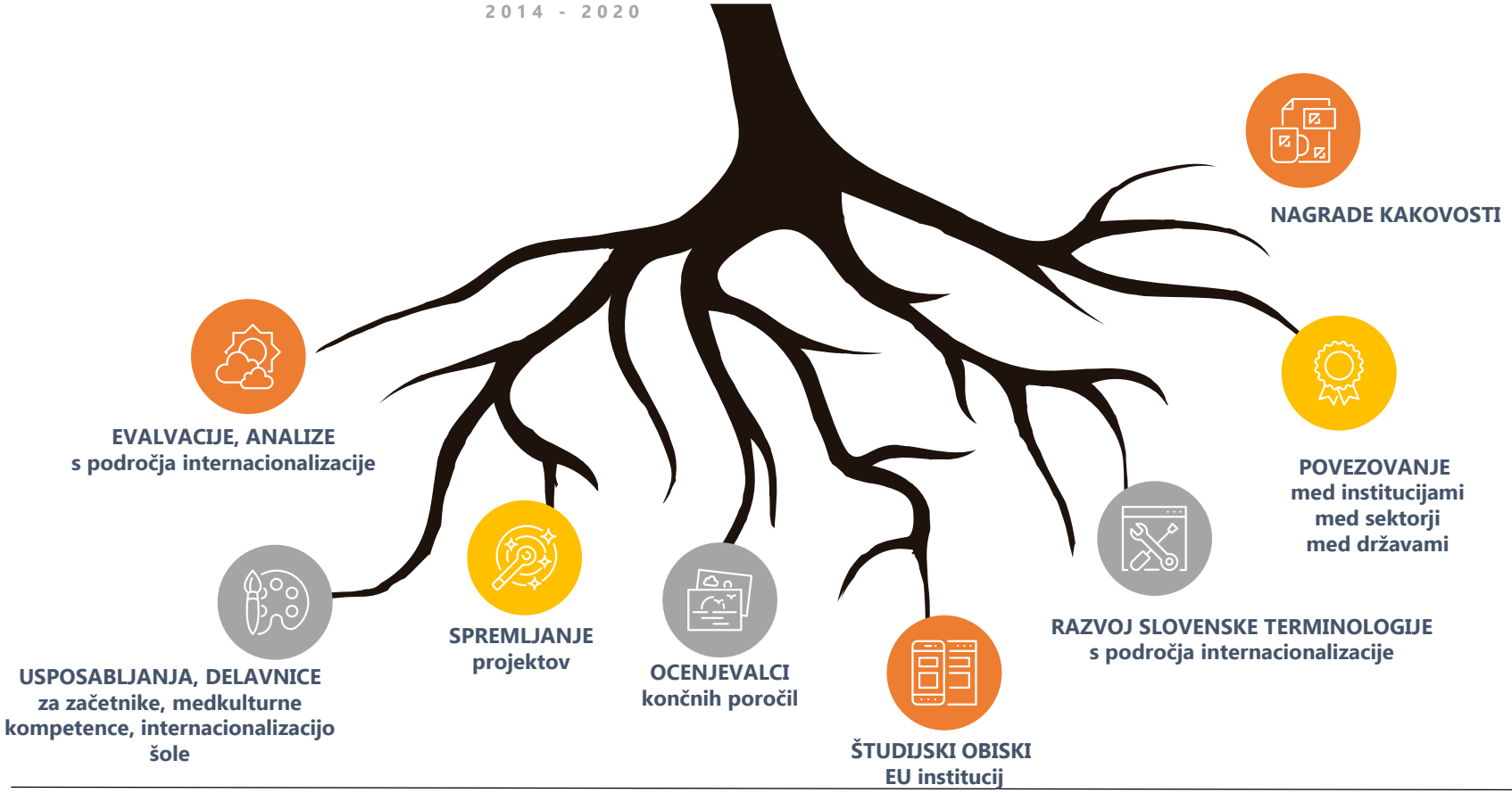

NAŠI SADOVI

2014 - 2020

Vključeni v

6 delovnih skupin za E+ pri Evropski komisiji

Strokovna rast

- 7 monografij (evalvacije in analiza)
- 21 strok. in znan. člankov
- Definicija trajnosti projektnih rezultatov

Dobra organizacijska klima, uspešni in zadovoljni zaposleni

Nismo pa (še) idealni ☺

Zadovoljstvo in pohvale

Naših pogodbenikov, Evropske komisije, ključnih deležnikov

95 % črpanje sredstev

Dostopnost, podpora, usmerjenost v rezultate in učinke

Učitelji prinašajo svojo identiteto, izkušnje učenja in predvsem predstave o svetu v razred. Tako, kot so izkusili svet in kakor razumejo družbo, vpliva na načine njihovega načrtovanja, izvajanja, evalviranja znanja ter reflektiranja poučevanja in učenja. (Lucy Sprague Mitchell, 1935).

USPEHA NIMAMO NIKOLI V LASTI, TEMVEČ SI GA SAMO SPOSODIMO. IN POTEM VSAK DAN ODPLAČUJEMO ZA NJEGOV NAJEM. (Robert Rodriguez Jr.)

CMEPIUS

CMEPIUS 2020

Odprtih 872 TEKOČIH PROJEKTOV
v vrednosti 62,1 mio EUR

32 ZAPOSLENIH
27 % več kot leta 2014

VKLJUČENIH
17 % vrtcev
83 % osnovnih šol
98 % srednjih šol

ORGANIZIRALI
smo 828 delavnic, usposabljanj, konferenc (25.000 udeležencev)

OPRAVILI
smo 1774 službenih poti
(od tega 1193 po Sloveniji)

IN PRIHODNOST?

TRENUTNO

Podaljšani skoraj vsi dogovori za izvajanje projektov.

Mednardno sodelovanje se je praktično ustavilo.

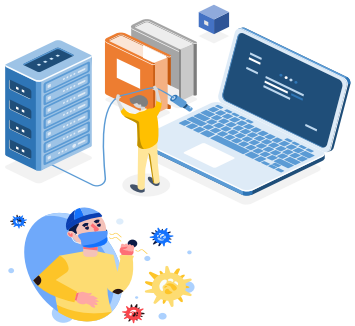

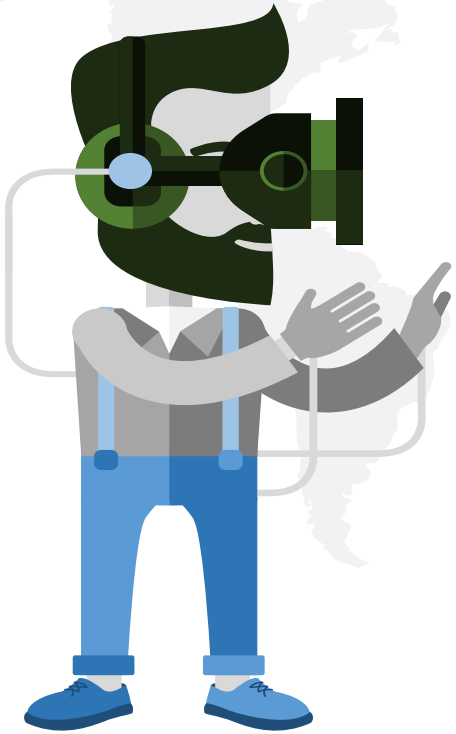

Ne čakajmo na staro „normalnost“ … ne vemo kdaj pride.

TREBA JE ZAČETI Z MEDNARODNIMI AKTIVNOSTMI

V oblikah, ki so izvedljive in primerne trenutnih situaciji.

Nov program (in z njim tudi CMEPIUS) bo v obdobju 2021 – 2027 bolj **ZELEN, VKLJUČUJOČ** in **VIRTUALEN**

PREDVSEM PA …

Življenje je kratko.

Smejmo se, dokler še imamo zobe. ☺

Mallory Hopkins